恭 賀

拔萃男書院 — 體育館, 游泳池 及宿舍大樓 SAMUEL TAK LEE BUILDING

周德年建築設計有限公司 THOMAS CHOW ARCHITECTS LTD

榮獲 二零零七年 香港建築師學會全年境內建築大獎

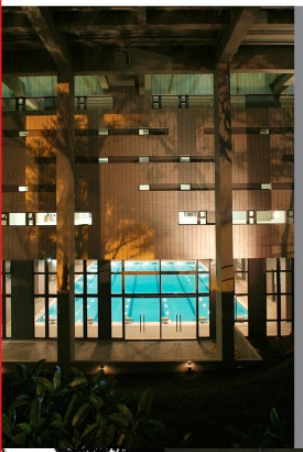

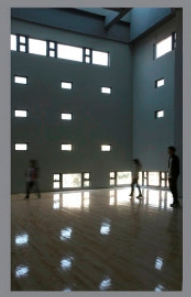

體育館

體育館位於中層，玻璃窗及天窗均有助自然光及空氣對流。因應環境而設計的玻璃窗的位置：在底的窗可見樹冠，高的窗即見藍天。

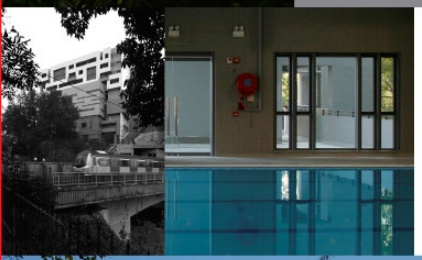

室內游泳池

位於底層的室內游泳池鄰近石級與樹木，而池面所伸延的露台則與其融合，大面積的玻璃窗戶所看到的室外的樹木景觀為泳者製造舒適輕鬆的環境。

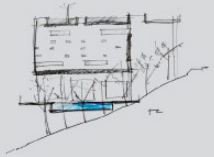

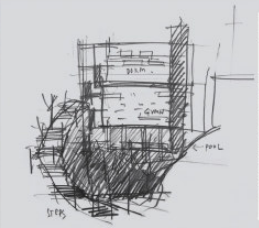

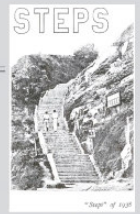

石級

"石級"是拔萃男書院年刊的名稱，建築物在設計上既合已有七十多年歷史和回憶的石級，兩旁樹木矜立的石級貫穿了建築物，給級而上新物也會隨之而變化，同時亦連接和活化了太子道的主入口。

宿舍

宿舍位於上層，景觀上連貫了旺角和拔萃男書院的校舍，亦締造了宿舍應有的寧靜環境。玻璃窗讓空間流動以致內外空間相連貫，室外空間自然成為學生的交流聞聚的地方，而燈光的設計使宿舍有屬家燈火的溫暖感覺。

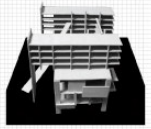

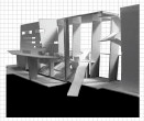

設計概念

建築物處於一個被樹木所圍繞的山坡之上，體育館、游泳池及宿舍層疊起來造成一連串空間的變化與體驗：游泳池的大玻璃窗被四周樹木環繞，體育館的光影所形成的空間，和宿舍的內庭和燈光塑造出的家的感覺——塑造出建築物的性格和特性。